

# casal d'estiu

amb



**Fundesplai**  
Fundació Catalana de l'Esplai

**Casal a Masquefa**  
**Escola Font del Roure**

**AJUNTAMENT DE MASQUEFA**  
del 22 de juny al 31 de juliol de 2026

# L'estiu és temps de lleure per...

Assumir nous reptes

Gaudir de noves  
experiències

Suavitzar ritmes

Educar en valors i  
contribuir a un món millor

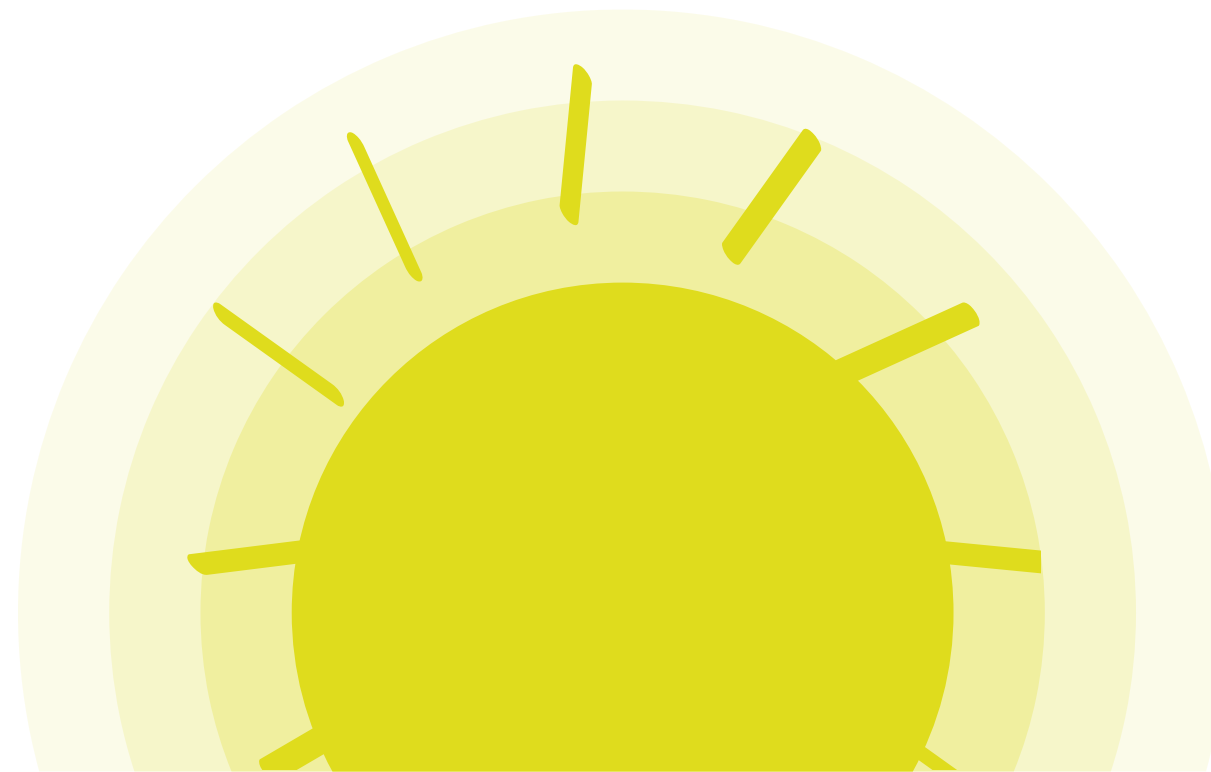

Aprendre de  
forma divertida

"... i riure, jugar, ballar, córrer, saltar, experimentar, fer amics i amigues,  
cuidar d'ells i elles, gaudir de l'entorn i viure mil aventures."

# Centre d'interès estiu 2026



## Contextualització de la proposta educativa

El centre d'interès dels Jocs olímpics és una manera lúdica, creativa i participativa de posar en pràctica els valors i objectius de la nova proposta educativa de Fundesplai “Amb Veu i en Peu” per als cursos 25-27. Es tracta de donar veu als infants, fomentar la inclusió, la creativitat, la cooperació i la transformació social, tot jugant i gaudint. Com bé sabem, els Jocs Olímpics, des del seu origen, volen ser una celebració de la pau, la convivència i la trobada entre pobles diversos, valors presents en proposta de Fundesplai.

Aquest estiu, el casal es transforma en el món màgic de Luminaris, on cada dia serà part d'una gran aventura col·lectiva.

Els infants no només jugaran: **viuran uns Jocs Olímpics molt especials, plens de reptes, descobertes i valors compartits.**

Tot comença quan Zeus, el gran déu del cel, anuncia que marxa de vacances i deixa l'organització dels Jocs en mans dels habitants de Luminaris. Però just aleshores apareix un gran problema: la Torxa Olímpica ha desaparegut i, sense ella, els Jocs no poden començar. A més, alguns déus i deeses han desordenat els valors que mantenien l'equilibri a Luminaris.

A partir d'aquí, el casal es divideix en dues missions paral·leles:

Els infants petits es convertiran en exploradors i exploradores de Luminaris, recorrent els diferents territoris del món per seguir pistes i trobar la Torxa Olímpica, fent possible la celebració dels Jocs. Paral·lelament, els infants més grans assumiran el repte de restaurar els valors que mantenen l'equilibri de Luminaris –la democràcia, la pau, la inclusió, la sostenibilitat, la comunicació i la creativitat– a través d'activitats i reptes durant tot el casal.

# Objectius



- Fomentar la solidaritat, l'esforç i el respecte a través de l'esport i el joc.
- Apropar la cultura olímpica i els seus valors a infants i joves.
- Afavorir la cooperació, la participació activa i el treball en equip.
- Promoure la diversió i l'aprenentatge vivencial.
- Crear un espai de convivència agradable, segur i saludable.
- Enfortir el sentiment de pertinença al grup i el vincle amb l'entorn i la natura.

# Com ho farem?

## Tipologia d'activitats



Excursions



Sortides per l'entorn



Jocs d'aigua sostenibles



Gimcanes, jocs i dinàmiques d'exploració i experimentació

Piscines

Aprenentatge i Servei (APS)

Intercanvi de casals

Tallers de cuina

Aquest estiu les activitats s'impregnen d'esperit olímpic!



# Símbols dels Jocs Olímpics



La **bandera** com a representació la unió i harmonia dels cinc continents. Al casal podem reinventar i imaginar una bandera que representi els nostres valors.

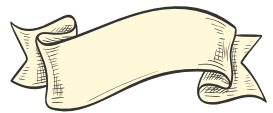

El **lema** com a element motivador dels participants dels jocs olímpics. Al casal podem inventar el nostre lema motivador!

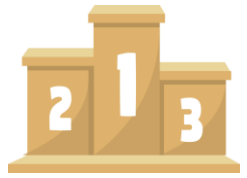

L'**esperit olímpic** com a forma de viure els jocs: transmetent valors com l'amistat, solidaritat, agermanament entre territoris a través de l'esport.



L'**himne** com a peça musical en representació de la unió i l'harmonia entre territoris. Al casal podem elaborar el nostre propi himne que ens encoratgi a la realització de les activitats del casal



La **mascota** apareix als jocs olímpics moderns, que servien per diferenciar una edició d'una altra. Poden crear la seva pròpia mascota

## La torxa

La torxa serà un **símbol molt important**, sobretot al aterratge de la proposta pels més petits, on li donarem importància amb la "desparició" pels diferents territoris dels animals.

## Jocs olímpics grecs, actuals i els nostres jocs olímpics reformulats!

Amb aquesta proposta voldrem conèixer com eren els jocs olímpics a Grècia, la seva evolució a l'actualitat i fins hi tot imaginar com serien els nostres propis jocs olímpics ideals!



## Ambientació i centre d'interès

Tots els símbols olímpics ens serviran per fer l'**ambientació** al casal i per nodrir la **història del centre d'interès**.

# Jornada base al Casal

Què fem cada dia al casal?

HORARI	ACTIVITAT
8.00 h	Acollida matí
9.00 h	Benvinguda
9.30 h	<b>Primera activitat del matí:</b> jocs, tallers, gimcana, ...
10.30 h	Esmorzar
11.00 h	<b>Segona activitat del matí i remullada</b>
13.00 h	Tancament del matí i hàbits d'higiene. Comiat dels infants que no es queden a dinar.
13.30 h	Dinar Racons i temps lliure
15.30 h	Acollida tarda
17.00 h	Tancament de la tarda, espais de reflexió i escolta. Comiat.

# Exemple de programació setmanal I3 – I4

## CASAL MASQUEFA: Setmana 1 · Les formigues del Formiguer

MATÍ

TARDA

DILLUNS

 Benvinguda al casal

"La desaparició de la torxa olímpica"

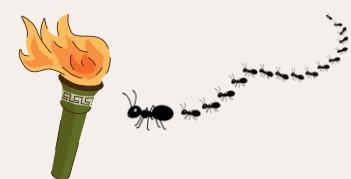

Descobrim els personatges d'aquesta setmana

JOCS DE CONEIXENÇA

TALLER MOVIMENT  
La dansa de les formigues cooperatives!



Dinar i joc lliure

*juga*

DIMARTS

Benvinguda al casal

TALLER CREATIU  
Creem el nostre formiguer



JOCS COOPERATIUS



Dinar i joc lliure

*activa't*

DIMECRES

Benvinguda al casal



JOCS ESPORTIUS I DE MOVIMENT  
Olimpíades al formiguer!



Dinar i joc lliure

*crea*

DIJOUS

Benvinguda al casal



TALLER DE CUINA  
bocims dolços  
(popcake saludable)



Dinar i joc lliure

*mou-te*

DIVENDRES

 Benvinguda al casal

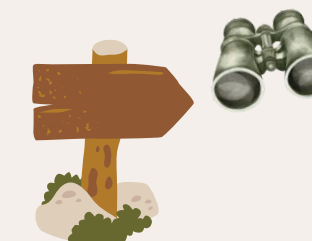

Cerimònia de cloenda i tancament de la setmana



Dinar i joc lliure

*expressa't*

# Exemple de programació setmanal I5

## CASAL MASQUEFA: Setmana 1 · Les formigues del Formiguer

MATÍ

TARDA

DILLUNS

 **Benvinguda al casal**  
"La desaparició de la torxa olímpica"  
  
Descobrim els personatges d'aquesta setmana  
**JOCS DE CONEIXENÇA**  
**TALLER MOVIMENT**  
La dansa de les formigues cooperatives!  
 **Remullada**

Dinar i joc lliure

*juga*

DIMARTS

**Benvinguda al casal**  
**TALLER CREATIU**  
Creem el nostre formiguer  
  
**JOCS COOPERATIUS**  
 **Remullada**

Dinar i joc lliure

*activa't*

DIMECRES

**Benvinguda al casal**  
  
  
**JOCS ESPORTIUS I DE MOVIMENT**  
Olimpíades al formiguer!  
  
 **Remullada**

Dinar i joc lliure

*crea*

DIJOUS

**Benvinguda al casal**  
**SORTIDA ENTORN**  
  
**TALLER DE CUINA**  
bocims dolços  
(popcake saludable)  
 **Remullada**

Dinar i joc lliure

*mou-te*

DIVENDRES

 **Benvinguda al casal**  
  
**Cerimònia de cloenda i tancament de la setmana** 

Dinar i joc lliure

*expressa't*

# Exemple de programació setmanal primària

## CASAL MASQUEFA: Setmana 1 · Hefest i la inclusió

MATÍ

TARDA

DILLUNS

Benvinguda al casal

"L'Olimp es capgira"

"Hefest i la inclusió"

Descobrim els personatges d'aquesta setmana

JOCS DE CONEIXENÇA

ACTIVITAT TEATRAL

La fotografia

Remullada

Dinar i joc lliure

*juga*

DIMARTS

Benvinguda al casal



TALLER DE CUINA



"Tastet de tapes!"

Dinar i joc lliure

*activa't*

DIMECRES

Benvinguda al casal



JOCES ESPORTIUS I DE MOVIMENT

CUJORSIO OT EL DIA

Remullada

Dinar i joc lliure

*crea*

DIJOUS

Benvinguda al casal



TALLER CREATIU



Dinar i joc lliure

*mou-te*

DIVENDRES

Benvinguda al casal



Cerimònia de cloenda i tancament de la setmana

Remullada

Dinar i joc lliure

*expressa't*

# QUÈ CAL PORTAR?

## Material necessari per al casal

El primer dia de casal, cada infant haurà de portar una capsa o una motxilla marcada amb el seu nom i cognoms. Aquesta es quedarà al casal i servirà per guardar aquells elements imprescindibles per al dia a dia, com ara:

- Una muda de recanvi pels grups d'infantil i en cas que algú de primària ho necessiti.
- Crema solar.
- Gorra.
- Xancletes (opcional deixar-les al Casal).

## Motxilla del dia a dia

Cada dia, els infants hauran de portar una motxilla amb:

- Banyador.
- Tovallola.
- Esmorzar.
- Ampolla d'aigua.
- Gorra (en cas de no deixar-la al Casal).



**Important:** Tot el material haurà d'estar correctament marcat amb el nom i els cognoms de l'infant.

# Remullades i jocs d'aigua sostenible



**JOCS D'AIGUA =  
DIVERSIÓ + MOMENT PER REFRESCAR-NOS!**

## Com ho farem?

- Sempre que puguem, optarem per les piscines per gaudir de les activitats d'aigua. Són l'opció més sostenible.
- Repensar els jocs d'aigua i les remullades a fi de reduir el malbaratament de l'aigua. Conservar l'aigua sobrant de les gerres del menjador per reaprofitar-la per als jocs.
- Reduir l'ús de les mànegues d'aigua pel dispendi d'aigua que suposa.
- Evitar els materials d'un sol ús (globus, gots de plàstic, ...) i substituir-los per materials reutilitzables i més sostenibles com: xeringues, polvoritzadors, aspersors manuals, esponges, etc.

# El nostre equip

A tots els nostres casals d'estiu complim la normativa que marca la Generalitat, **decret 137/2003 del 10 de juny**.

El **60% de l'equip educatiu** que treballa al casal està en disposició del títol de director/a o monitor/a d'activitats de lleure.

La ràtio establerta sempre serà d'**1 monitor/a per cada 10 infants/joves**. A més, Fundesplai és Escola de Formació de monitors/es i directors/es que, en la mesura del possible, conforma ràtio en pràctiques extra.



- Equip de monitoratge
- Equip de monitoratge de suport (vetllador/ses)
- Coordinadora
- Equip en pràctiques
- Altres agents implicats, departaments de Fundesplai

# Excursions, piscines i sortides per l'entorn

- Una sortida setmanal per l'entorn proper.
- **PISCINES**
  - Dimarts i dijous: primària
  - Divendres: 15
- **NIT DEL CASAL:** 10 de juliol
- **EXCURSIÓ** de tot el dia a Fundesplai: 24 de juliol
- **FESTA FI DE CASAL:** 31 de juliol
- **FESTIUS LOCALS – NO HI HA CASAL**
  - 24 juny – Sant Joan
  - 21 i 22 de juliol – Festa Major



**AMPLIACIONS DE SETMANES DE CASAL,  
MENJADOR I ACOLLIDA (SETMANALS)**

**SERVEIS COMPLEMENTARIS:**

**ACOLLIDA I MENJADOR ESPORÀDICS**

# El casal està organitzat per setmanes

JUNY - JULIOL

dll	dm	dc	dj	dv
22	23	24	25	26
29	30	1	2	3
6	7	8	9	10
13	14	15	16	17
20	21	22	23	24
27	28	29	30	31

- **Setmana 1.** Del 22 al 26 de juny (*El dia 24 no hi ha Casal per ser festiu local*)
- **Setmana 2.** Del 29 de juny al 3 de juliol
- **Setmana 3.** Del 6 a l'10 de juliol
- **Setmana 4.** Del 13 al 17 de juliol
- **Setmana 5.** Del 20 al 24 de juliol (*Els dies 21 i 22 no hi ha Casal per ser festiu local*)
- **Setmana 6.** Del 27 al 31 de juliol

# PREUS

	Horari	Setmana 1	Setmanes 2-3-4-6	Setmana 5
Casal*	9h - 13.30 h	34 €	42,50 €	34 €
<b>SERVEIS COMPLEMENTARIS</b>				
Acollida matí	8h - 9 h	12 €	15 €	9 €
Menjador	13.30h - 15.30 h	24€	30€	18€
Acollida tarda	15.30h -17 h	14 €	17,50€	10,50€



Es podrà anul·lar la inscripció al servei i tenir dret a la devolució de l'import abonat, presentant instància al registre d'entrada de l'Ajuntament de Masquefa, **fins al 8 de juny de 2026.**

Una vegada iniciada l'activitat només es tindrà dret a la devolució del 75% de l'import pagat en cas de baixa mèdica justificada.

\*DESCOMPTE: sobre la quota de Casal d'Estiu s'aplicarà un 10% menys a l'import del 2n germà inscrit, i un 15% al del 3r germà.

Els % de descompte s'aplicaran als germans participants amb la major quota a pagar. Preus regulats per l'Annex IV de l'Ordenança núm. 27 General reguladora dels Preus Públics per al Casal d'Estiu Municipal i altres Activitats d'Estiu.

El cobrament el realitzarà l'Ajuntament de Masquefa mitjançant domiciliació bancària. Es pot domiciliar el 100% de l'import la 1a quinzena de juny, o fraccionar-lo en dos: 50% 1a quinzena de juny i 50% 1a quinzena de juliol.

En cas de devolució del rebut, les despeses bancàries corresponents, seran a càrrec del subjecte passiu del preu públic.

# Vols ampliar una setmana?

Si vols ampliar alguna setmana del casal, has d'enviar una petició a [casalestiu@masquefa.net](mailto:casalestiu@masquefa.net) **abans del dimecres de la setmana anterior a la que vols ampliar.**

Rebreu resposta indicant si hi ha places vacants en el grup de l'infant, i com fer la nova inscripció i el pagament.

**Per exemple:** si el teu fill o filla està inscrit fins a la setmana del 17 de juliol i vols afegir la setmana següent (del 20 al 24 de juliol), hauràs d'enviar la petició abans del dimecres 15 de juliol.

# Serveis complementaris esporàdics

- Serveis complementaris esporàdics:
  - Acollida matí: de 8 a 9 h
  - Menjador: de 13.30 a 15.30 h
  - Acollida tarda: de 15.30 a 17 h

PREUS	
SERVEIS COMPLEMENTARIS ESPORÀDICS	
Acollida matí	3,50 €
Menjador	7 €
Acollida tarda	4,50 €

- Serveis complementaris per tota una setmana: Sempre que l'infant estigui prèviament inscrit a la setmana de Casal.

FORMALITZADA la INSCRIPCIÓ, es contractaran els serveis complementaris directament des de l'ESPAI PERSONAL, abans d'utilitzar el servei, i es pagaran amb targeta bancària en el moment de contractar-los.

Es podrà accedir a l'espai personal través del correu que es rep amb la confirmació d'INSCRIPCIÓ.

# Com sol·licitar i pagar serveis esporàdics

Les famílies que ja hagin formalitzat la inscripció i el pagament de les activitats poden afegir i pagar serveis esporàdics des del seu espai personal.

## Passos a seguir:

1. Accediu a la plataforma del casal: <https://masquefa.preinscripcio.online/>
2. Identifiqueu-vos amb l'idCAT.
3. Feu clic a "**Inscripcions**" (a la part superior dreta de la pantalla).

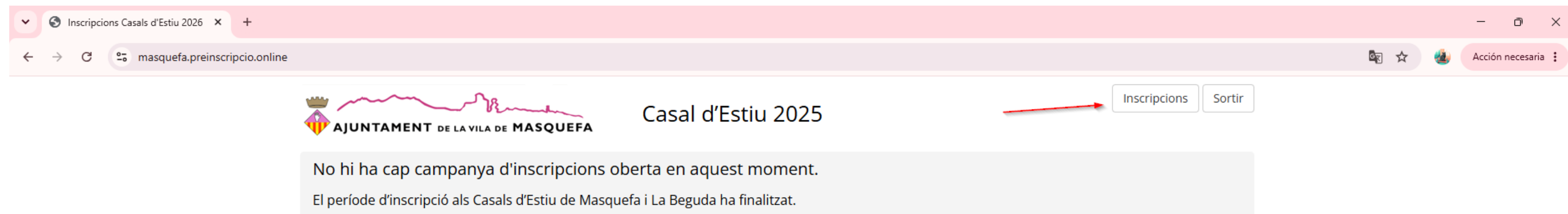

4. A l'espai personal veureu el llistat d'inscripcions. Seleccioneu la inscripció que voleu ampliar fent clic a "**+ Més info**".
5. Feu clic a "**Sol·licitar serveis esporàdics**".

The screenshot shows a list of registrations. The first registration is highlighted with a light grey background. It contains the following information:

- Registration ID: JIPE1980103006 - 02-05-24 09:57
- Campaign Name: Fes-te l'estiu 2024
- Identifier: F03548
- Date and Time: 02-05-24 09:57
- Price: 192,00 €
- Button: [Detall de la inscripció](#)

Under the heading "Infants:", there is a list of children. The first child is highlighted with a grey bar, and a green button labeled "Sol·licitar serveis esporàdics" is overlaid on it. An orange arrow points from the bottom of the page to this button. Another orange arrow points from the bottom of the page to the "+ Més info" button in the top right corner of the registration card. A small orange number "4" is located to the right of the child list, and a small orange number "5" is located below the child list.

# Com sol·licitar i pagar serveis esporàdics

6. Escolliu els serveis disponibles per al participant i indiqueu:

- La quantitat.
- Els dies o setmanes sol·licitats.
- Les observacions necessàries (per exemple, al·lèrgies alimentàries si es tracta del servei de menjador).

Serveis esporàdics pel participant:

Sol·licitar serveis esporàdics

Servei	Preu / Unitats	Anotacions
ACOLLIDA DE MATÍ DE 8 A 9 H	2,50€ x <input type="text" value="1"/>	16/07/24 <input type="text"/>
MENJADOR DE 13 A 15 H	8,00€ x <input type="text" value="0"/>	Selecciona una data per cada unitat comprada <input type="text"/>

Preu total serveis esporàdics: 2,50 €

Des d'aquesta mateixa pantalla també es pot consultar el detall dels serveis esporàdics que ja s'hagin sol·licitat i pagat.

## IMPORTANT

! Els serveis esporàdics es poden sol·licitar fins al mateix dia d'ús:

- **Acollida matí:** fins a les **8 h** del matí.
- **Menjador:** fins a les **9 h** del matí.
- **Acollida tarda:** fins a les **8 h** del matí.

7. Un cop seleccionats els serveis, feu clic a "**PAGAR**".

8. El sistema us redirigirà a la pàgina de pagament.

9. Després de completar el pagament, la sol·licitud quedarà formalitzada.

# Canals de comunicació



## Abans del casal

- Enviament de consignes de seguretat i higiene
- Confirmació hora d'entrada al casal
- Confirmació del grup
- Enviament de la programació

## Durant el casal

### Presencial

- Intercanvi d'informació amb les famílies,
- Respectant les entrades i sortides dels grups
- Entrevistes, si s'escau
- Taulell d'anuncis a la porta

### Virtual

- Intranet amb programacions i notes informatives
- Publicació fotografies en l'apartat web
- Enviament enquestes

# Informació sobre els Casals

- Tota la informació general dels Casals a:  
<https://masquefa.cat/educacio/casals-estiu-a-masquefa/>
- Intranet de cada Casal: a l'inici del Casal us faran arribar com accedir-hi.

# Contactes per resoldre dubtes

- **Temes del dia a dia de les activitats** i del nen/nena:  
[Als correus electrònics de les directores](#)
- Temes de **gestió d'inscripcions i pagaments**:  
[casalestiu@masquefa.net](mailto:casalestiu@masquefa.net)

# CONTACTES

## CASAL MASQUEFA

- **Casal petits – Olga**

Tel. 667 91 69 67

Correu: [casal.ajmasquefapetits@fundesplai.org](mailto:casal.ajmasquefapetits@fundesplai.org)

- **Casal grans – Gerard**

Tel. 667 91 69 64

Correu: [casal.ajmasquefagrans@fundesplai.org](mailto:casal.ajmasquefagrans@fundesplai.org)

*Moltes gràcies i bon estiu!*