



Activitats

d'ESTIU'26

a Masquefa

de 3 a 16 anys

Casals, campus i cursos



AJUNTAMENT DE LA VILA DE MASQUEFA



Activitats

d'ESTIU'26

a Masquefa



En acabar l'escola i començar les vacances d'estiu, a Masquefa s'organitzen un munt d'activitats dirigides a infants i adolescents de 3 a 16 anys.

Són activitats lúdiques, culturals, esportives i artístiques. Aprofiten el contacte amb l'entorn natural per fer descobertes. Es fan tallers, sortides, piscina, jocs de convivència i cohesió de grup; es promouen hàbits saludables, l'expressió artística i la creativitat.

Aquest catàleg recull la informació bàsica de les activitats que es realitzaran, per tal de veure tota l'oferta disponible, triar la que més interessa, i gaudir de l'estiu intensament!

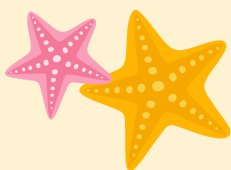



CASAL D'ESTIU MUNICIPAL A MASQUEFA I A LA BEGUDA

Dates: del 22 de juny al 31 de juliol

Horari Casal: de 9 a 13:30 h

Horari serveis complementaris:

- **Acollida matí:** de 8 a 9 h
- **Menjador:** de 13 a 15.30 h
- **Acollida tarda:** de 15.30 a 17 h

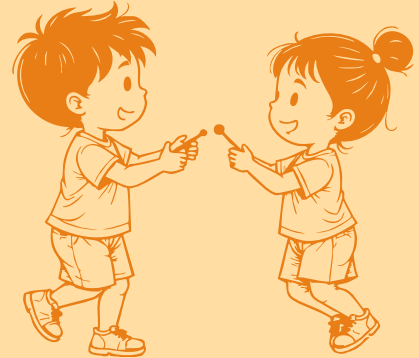

Edat: Infants que hagin cursat INF 3 i fins a 6è de primària

Lloc:

- **A Masquefa:** a l'Escola Font del Roure
- **A La Beguda:** a l'Escola Vinyes Verdes

Preu:

- **Setmana de 5 dies:** 42,50€.
- **Setmana de 4 dies:** 34€
- **Setmana de 3 dies amb excursió:** 34€
- **Descomptes per a germans**



Inscripció: 18 de maig al 4 de juny

+INFO i inscripcions: [masquefa.cat/educacio/casals-estiu-a-masquefa](https://www.masquefa.cat/educacio/casals-estiu-a-masquefa)

Contacte: casalestiu@masquefa.net

Ajuntament de Masquefa





JULIOL ACTIU

Dates: del 6 al 31 de juliol

Horari: de dilluns a divendres de 10 a 13 h

Edat: de 12 a 16 anys (1r ESO a 4t ESO)

Lloc: Casal de Joves de Masquefa

Preu: Gratuït (excepte la sortida a Illa Fantasia)

Inscripció: de l'1 al 5 de juny per les persones empadrones a Masquefa i del 8 al 12 de juny per les persones no empadronades (si queden places)

Contacte: joventut@masquefa.net



Ajuntament de Masquefa



TARDES AL CASAL

Dates: 7, 9, 14 i 16 de juliol

Horari: de 18 a 20 h

Edat: Adolescents de 6è de Primària i que facin 1r ESO al curs 2026-2027

Lloc: Casal de Joves de Masquefa

Preu: Gratuït

Inscripció: del 15 al 19 de juny de manera presencial al Casal de Joves en horari de 16 a 18 hores

Contacte: joventut@masquefa.net

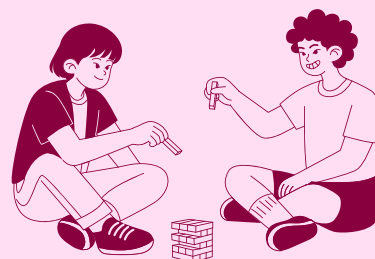

Ajuntament de Masquefa





GIMNÀSTICA ARTÍSTICA - TELES AÈRIES

Gimnàstica artística, acrobàcies, piscina, jocs d'aigua, manualitats, excursions i acampada.

Dates: del 22 de juny al 31 de juliol

Horari: de 9 a 13:30 h

Edat: de 5 a 16 anys

Lloc: Carrer Didac Toldrà 37

Preu: 50€/setmana socis; 55€/setmana no socis; paquets setmanals

Inscripció: abril, maig i juny

Contacte: 670 90 32 22 o @agm_masquefa (instagram i facebook)

Associació Gimnàstica Masquefa



CASAL D'ESTIU PATINATGE ARTÍSTIC MASQUEFA

També anem a la piscina!

Dates: del 29 de juny al 03 de juliol

Horari: de 9 a 15 h / Possibilitat d'acollida de 8 a 9 h

Edat: de 6 a 16 anys

Lloc: Pavelló municipal 1

Preu: 50€/setmana

Inscripció: per concretar

Contacte: cpamasquefa@gmail.com



Club Patinatge Artístic Masquefa





DIBUIX I PINTURA

Dates: tots els dijous del 2 al 23 de juliol

Horari: de 10 a 12 h o de 17 a 19 h

Edat: de 6 a 16 anys

Lloc: C. Major 123

Preu: 40€

Inscripció: a partir del maig

Contacte: 93 772 72 89 - 680 969 873 o artmissatgers@yahoo.es

Observacions: Inclòs en el preu una part del material.

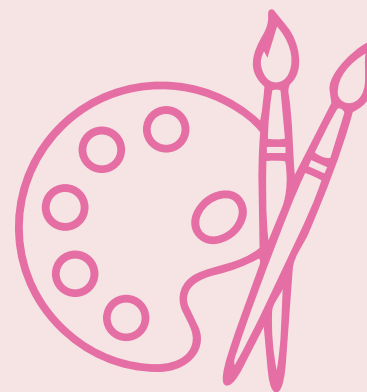

Associació Artística Missatgers



CAMPUS D'ESTIU D'HOQUEI PATINS

Dates: del 6 al 17 de juliol

Horari: de 9 a 18 h

Edat: de 5 a 16 anys

Lloc: Pavelló municipal 1

Preu:

- Socis: 1 Setmana: 220€ / 2 setmanes: 390€.
- NO socis: 1 setmana: 240€ / 2 setmanes: 430€

Inscripció: fins el 31 de maig

Contacte: 617 502 575, o presencialment al Pavelló 1 dilluns, dimecres i divendres a partir de les 17:00 h

Observacions: Inclou tecnificacions d'hoquei, activitats lúdiques, piscina, dinar, berenar i fruita fresca cada dia, a més d'obsequis i regals.

Club Patí Masquefa





CURSOS INTENSIVS DE NATACIÓ

Dates:

- 1r torn: del 29 de juny al 10 de juliol
- 2n torn: del 13 al 28 de juliol

Edat i horari:

- Grup 1 (3 a 6 anys): 16.30 - 17.20 h
- Grup 2 (5-7 anys): 17.30 - 18.20 h
- Grup 3 (8 - 12 anys): 18.30 - 19.20 h

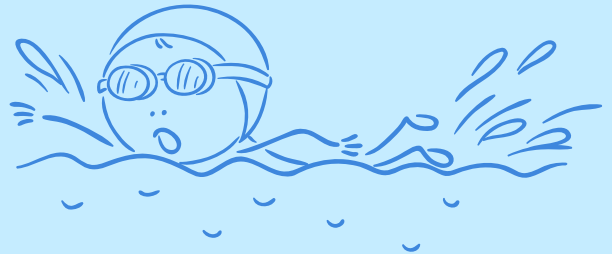

Lloc: CEM Masquefa

Preu per torn: 32€ abonats / 36€ no abonats

Inscripció: a partir del 4 de maig

Contacte: 931 35 14 08, info@cemmasquefa.cat o a la recepció del CEM

Cursos de Natació Intensiu



CAMPUS ESPORTIU ESTIU 2026

Dates: del 29 de juny al 31 de juliol

Horari: de 9 a 13h

Edat: de 4 a 13 anys

Lloc: CEM Masquefa

Preu:

- Setmana de 5 dies: Abonats 46,20€ / No abonats 50€
- Setmana de 3 dies (20-24 juliol): Abonats 27,72€/ No abonats 30€

Inscripció: a partir del 20 d'abril

Contacte: 931 351 408, info@cemmasquefa.cat o a la recepció del CEM



Centre Esportiu Municipal Masquefa



CAMPUS CLUB BÀSQUET MASQUEFA

Dates: del 31 d'agost al 4 de setembre

Horari: de 9 a 13:00 h

Edat: de 6 a 16 anys

Lloc: Pavelló Municipal 2

Preu: 50€

Inscripció: de l'1 de juny al 15 de juliol

Contacte: 644 705 014 (whatsapp) o clubasquetmasquefa@gmail.com

Observacions: Places limitades



Club Bàsquet Masquefa



CASAL D'ESTIU MUSICAL

Dates: del 29 de juny al 31 de juliol

Horari: de 9.30 a 13.30 h

Edat: a partir de 14 (sense límit)

Lloc: C/Bonavista, 11 , Masquefa Escola de Dansa Somnis d'Art

Preu: 50€/setmana

Inscripció: fins el 15 de maig

Contacte: 619 329 689, edansasomnisdart@gmail.com o per instagram @Somnis_dart



Somnis d'Art





ESCOLA DE FUTBOL

Dates: tot l'any

Horari: de dilluns a divendres de 17 a 21 h

Edat: de 4 a 16 anys

Lloc: Camp de Futbol Municipal de Masquefa

Preu: des de 30€ fins a 50€

Inscripció: tot l'any

Contacte: fcmasquefa@hotmail.com o presencialment al club

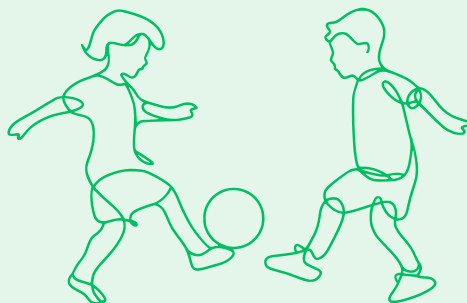

Futbol Club Masquefa



CAMPUS D'ESTIU

Dates: del 27 de juliol al 21 d'agost

Horari: de dilluns a divendres de 9 a 13.00 h

Edat: de 4 a 16 anys

Lloc: Camp de Futbol Municipal de Masquefa

Preu:

- **1 setmana:** 60€
- **2 setmanes:** 110€
- **3 setmanes:** 150€
- **4 setmanes:** 195€

Inscripció: del 30 d'abril al 22 de juny

Contacte: fcmasquefa@hotmail.com o presencialment al camp de futbol



Futbol Club Masquefa

